

REN 1-1'

ORNICE – OSETÍ	100	MM
<u>ŠTĚRKODŘÍ 0–63</u>	250	MM
ZHUTNĚNÝ ZÁSYP		

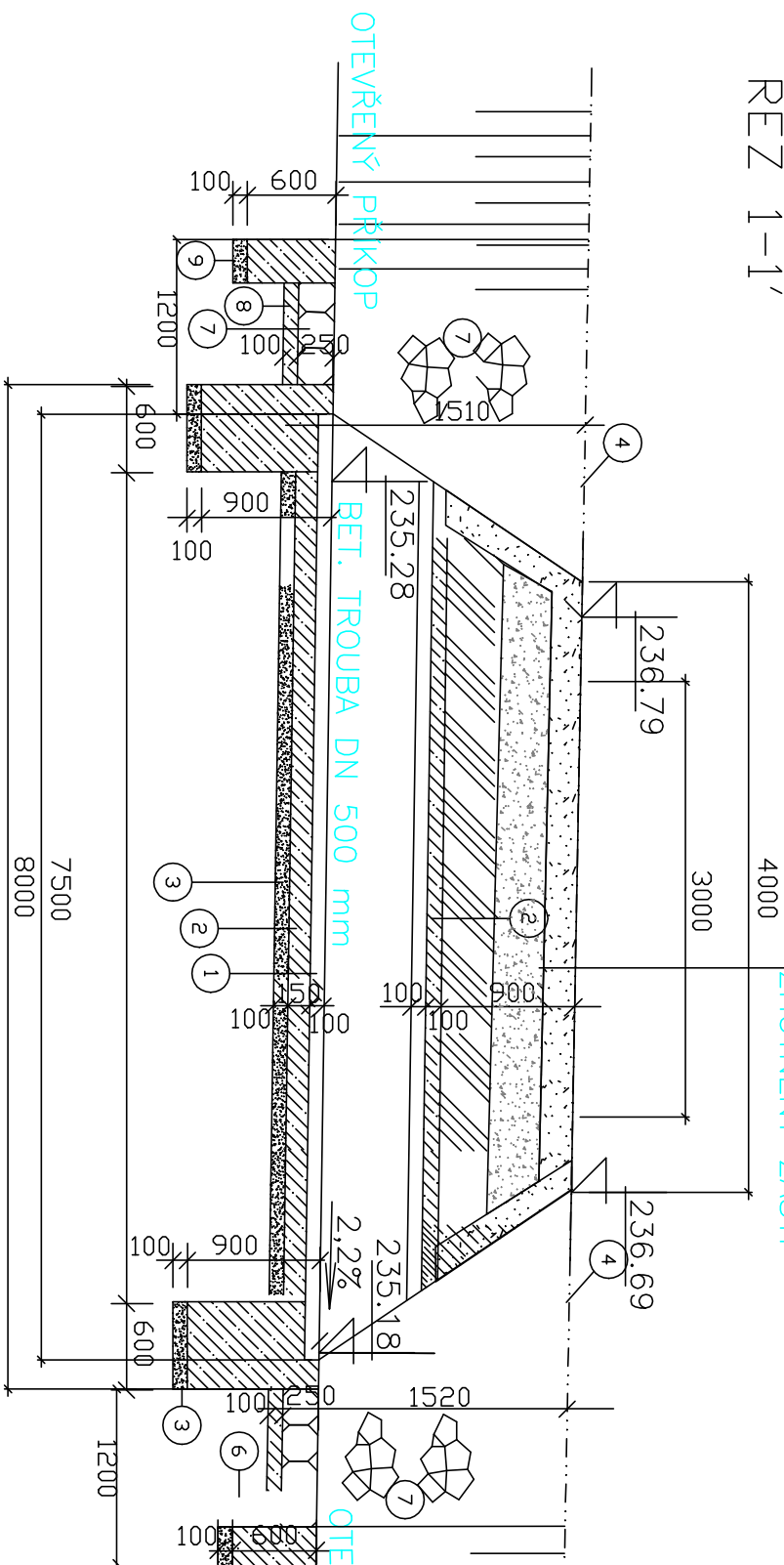

- 1 ŽB BETONOVÉ TRUBY TBH-Q 500/250
- 2 DBETONOVÁNÍ POTRUBÍ B12.5
- 3 ŠTĚRKOPÍSKOVÝ PODSYP POD TRUBY A BET. ČELA 100MM
- 4 ČIKMĚ ČELO DLAŽBA Z LOM. KAMENE NA MC 50 250 MM
- 6 BETONOVÉ PRAHY B12.5
- 7 DLAŽBA Z LOMOVÉHO KAMENE NA MC 50 250MM
- 8 PODKLADNÍ BETON POD DLAŽBU 100MM
- 9 ŠTĚRKOVÝ PODSYP POD PRAHY 100MM

REN 2-2'

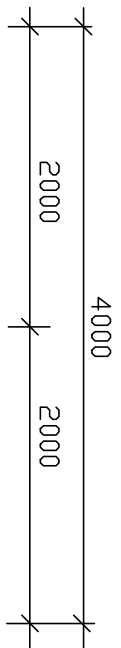

REN 3-3'

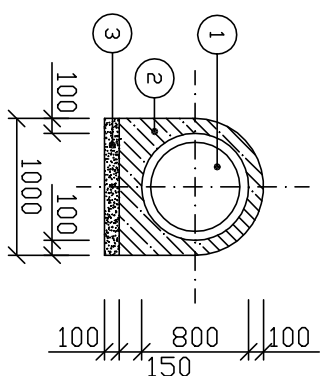

Investor: <b>SPÚ ČR</b>	Zodpovědný projektant <b>Ing. Jiří Jurečka</b>
Místo stavby/Kraj: <b>STRAHOVICE /MSK</b>	Vypracoval <b>Ing. Jiří Jurečka</b>
Akce:	
<b>DEŠŤOVÁ KANALIZACE STRAHOVICE U VODÁRNÝ SO 02 OCHRANNÝ VAL</b>	
Obsah: <b>TRUBNÍ PROPUSTEK</b>	

	
<b>J&amp;J STUDIO - INŽENÝRSKÉ SÍTĚ</b>	
J&J STUDIO - INŽENÝRSKÉ SÍTĚ s.r.o. Bílovecká 1, 746 01 Opava IČ: 26864169, DIČ: CZ26864169	
Číslo zakázky:	
<b>2022/22</b>	<b>DPS</b>
Datum:	
<b>06/2022</b>	<b>2A4</b>
Měřítko:	Výkres č.:
<b>1 : 50</b>	<b>D05</b>